

Willi Baumeister »Salome und der Prophet«

Der Maler, Grafiker, Bühnenbildner, Hochschullehrer und Kunsttheoretiker Willi Baumeister war ein Vorreiter der ungegenständlichen Kunst in Deutschland.

In seinem Buch: »Das Unbekannte in der Kunst« behauptet er, dass ein Gemälde durch die Nachahmung der Natur die Natur nicht wirklich darstellt, sondern das Bild eher zur »Wachseleiche« erstarren würde, wenn eine Abbildung zu große Detailgenauigkeit aufweist.

Der Künstler hielt geometrische und offene Farbkompositionen für geeignetere Mittel der Bildgestaltung und interessierte sich zunehmend für die Kunst der Steinzeit, der Antike sowie für Schriftzeichen des arabischen und chinesischen Kulturraums. Deshalb wurde er in der Zeit des Nationalsozialismus systematisch verfolgt. Schon im März 1933 wurde seine Professur an der Kunstgewerbeschule in Frankfurt eingespart und einige seiner Arbeiten in der Ausstellung »Entartete Kunst« in München 1937 angeprangert.

Schließlich erhielt er ab 1941 ein Ausstellungs- und Malverbot. Er konnte sich mit Aufträgen für die Wuppertaler Lackfabrik Herberts über Wasser halten. In den letzten Kriegsjahren schrieb er seine Abhandlung über die Abstraktion, die erst 1946 erscheinen durfte.

In diesem Jahr entstand auch die Bildfolge »Salome und der Prophet«. Den zwölf Lithografien liegt die Bibelerzählung zugrunde, nach der die Tochter der Herodias für ihren Tanz vor König Herodes den Kopf Johannes des Täufers verlangt. Der Künstler gestaltete die Bildfläche mit offenen Linien, Schraffuren und Leerstellen, so dass die Betrachtenden mehr ihren eigenen Assoziationen zu dieser Bibelstelle folgen können. Trotzdem verzichtete Baumeister nicht vollständig auf figürliche Andeutungen, damit sich die Komposition nicht im Vagen verliert. Die dahinterliegenden Themen wie Macht und Ohnmacht, Schuld und Scham, Wahrheit und Lüge, Glaube und Unglaube, Männlichkeit und Weiblichkeit werden in seinen Werken unaufdringlich angesprochen.

Ausstellungszeitraum und Ort

So 20.10. – So 03.11. 2024

Kath. Kirche St. Judas Thaddäus
Oelbergstraße 1
53639 Königswinter-Heisterbacherrott

Öffnungszeiten

So 20.10. | 16.00–18.00 Uhr
Mo 21.10. | 15.00–17.00 Uhr
Di 22.10. | 16.00–18.00 Uhr
Mi 23.10. | 17.00–19.00 Uhr
Do 24.10. | 16.00–18.00 Uhr
Fr 25.10. | 16.00–18.00 Uhr
Sa 26.10. | 16.00–18.00 Uhr
So 27.10. | 16.00–18.00 Uhr
Mo 28.10. | 17.00–18.00 Uhr
Di 29.10. | 19.00–20.00 Uhr
Mi 30.10. | 15.00–17.00 Uhr
Do 31.10. | 15.00–17.00 Uhr
Fr 01.11. | 14.00–16.00 Uhr
Sa 02.11. | 14.00–16.00 Uhr

Veranstalter

Kath. Bildungswerk Rhein-Sieg-Kreis rrh.
Kasernenstr. 60 | 53111 Bonn
0228 42979-0
info@bildungswerk-rhein-sieg.de
www.bildungswerk-rhein-sieg.de

Kooperationspartner

Kath. Pfarreiengemeinschaft
Königswinter Am Oelberg

Programm immer aktuell:

www.bildungswerk-rhein-sieg.de
www.kirche-am-oelberg.de



Willi Baumeister, Salome, 1946, © VG Bild-Kunst 2024



SALOME UND DER PROPHET

Ausstellung mit Lithografien
von Willi Baumeister

anlässlich der Wallfahrt zum Hl. Judas Thaddäus
So 20.10. bis So 03.11.2024
Kath. Kirche St. Judas Thaddäus
Oelbergstraße 1
Königswinter-Heisterbacherrott

Pfarreiengemeinschaft
Königswinter Am Oelberg



KATHOLISCHES
BILDUNGSWERK
Rhein-Sieg-Kreis

Veranstaltungen

So 20.10.2024 | 12.15 – 14.00 Uhr
Vernissage

Eva Degenhardt, Kunstvermittlerin

Musikalische Gestaltung:

Lea Hüttemann und Felix Reckers

1 x = 2 UStd.

Ort: Kath. Kirche St. Judas Thaddäus

Oelbergstraße 1 | 53639 Königswinter-Heisterbacherrott

Veranstaltungs-Nr. 2415770033

.....

Mi 23.10.2024 | 19.30 – 21.45 Uhr
**Kirchenkino – Die unwahrscheinliche
Pilgerreise des Harold Fry**

Barbara Westphal

gebührenfrei | 1 x = 1 UStd.

Ort: Thäddäustreff (neben der Kath. Kirche)

Oelbergstraße 1 | 53639 Königswinter-Heisterbacherrott

Veranstaltungs-Nr. 2415780013

.....

Fr 25.10.2024 | 14.00 – 18.00 Uhr
MalZeit – Kreativer Malworkshop zur Ausstellung

Elvira Schmitz

Kostenbeitrag 5,00 € für Materialien | 1 x = 5 UStd.

Ort: Thäddäustreff (neben der Kath. Kirche)

Oelbergstraße 1 | 53639 Königswinter-Heisterbacherrott

Der Workshop ist auf zwölf Teilnehmerinnen und

Teilnehmer begrenzt. Daher bitten wir um Anmeldung

bis zum 22.10.2024 unter

pfarrbuero.thomasberg@kirche-am-oelberg.de

Veranstaltungs-Nr. 2415770036

.....

Di 29.10.2024 | 20.00 – 22.15 Uhr
Die biblischen Hintergründe zur Ausstellung

Dr. Gunther Fleischer

1 x = 3 UStd.

Ort: Thäddäustreff (neben der Kath. Kirche)

Oelbergstraße 1 | 53639 Königswinter-Heisterbacherrott

Veranstaltungs-Nr. 2415730014

.....

Führungen durch die Ausstellung

Eva Degenhardt

gebührenfrei | 1 x = 2 UStd.

Ort: Kath. Kirche St. Judas Thaddäus

Oelbergstraße 1 | 53639 Königswinter-Heisterbacherrott

Anmeldung bis 5 Tage vor der Führung unter

pfarrbuero.thomasberg@kirche-am-oelberg.de

So 27.10.2024 | 12.45 – 14.15 Uhr

Veranstaltungs-Nr. 2415770034

.....

Mi 30.10.2024 | 16.00 – 17.30 Uhr

Veranstaltungs-Nr. 2415770035

.....

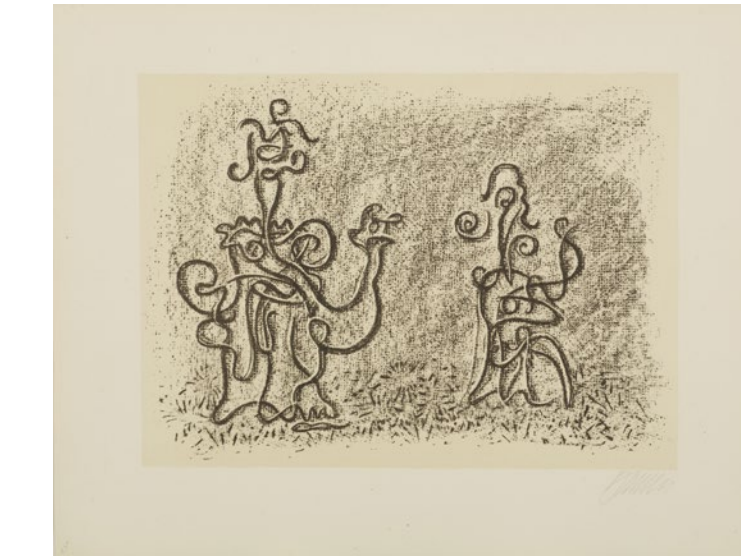

Willi Baumeister, Salome und Herodias, 1946, © VG Bild-Kunst 2024